УТВЕРЖДАЮ

Директор Департамента по
социальной защите населения
Администрации городского округа
город Рыбинск
_____В.Б. Куликов
«_4_» _12_____2017 г.

ПАСПОРТ ДОСТУПНОСТИ 02 01/2/38

объекта и услуг для инвалидов и других МГН

(муниципального бюджетного учреждения дополнительного образования
«Центр детского и юношеского технического творчества»
ул.Крестовая, д.133)

СОГЛАСОВАНО:

Директор Департамента образования
Администрации городского округа
город Рыбинск
_____Р.А. Брядовая
«___» _____ 2017 г.

СОГЛАСОВАНО:

Рыбинская местная организация
Ярославской областной организации
Общероссийской общественной организации инвалидов
«Всероссийское Ордена Трудового Красного Знамени Общество слепых»

Председатель Рыбинского отделения
Всероссийского общества слепых _____Т.И. Салдина
«___» _____ 2017 г.

1.Общие сведения об объекте (краткая характеристика объекта)

1.1. Наименование (вид) объекта (сфера деятельности) – объект образования.
1.2. Адрес объекта – Российская Федерация, 152903 Ярославская область, г. Рыбинск, ул. Крестовая, д. 133
тел - факс (4855)222061, e-mail: tehnik@rybadm.ru
1.3. Сведения о размещении объекта:
- левое крыло 1-го этажа двухэтажного здания, 908,4 кв.м
- наличие прилегающего земельного участка (да, нет)
1.4. Год постройки здания – 1980, последний капитальный ремонт/реконструкции – 2017г.
Проектная документация на (вид работ) _____ утверждена/прошла экспертизу в срок___
1.5. Дата предстоящих плановых ремонтных работ:
- *капитальный ремонт* – 2018г., *реконструкция -*
строительство нового здания- _____, *иное* (текущий ремонт) -2017 год.
Сведения об организации, расположенной на объекте:
1.6. Название организации (учреждения), (полное юридическое наименование согласно Уставу, краткое наименование): муниципальное бюджетное учреждение дополнительного образования «Центр детского и юношеского технического творчества» (Центр технического творчества)
1.7. Юридический адрес организации (учреждения): Российская Федерация, 152903, Ярославская область, г. Рыбинск, ул.Крестовая, д.133.
1.8. Основание для пользования объектом (оперативное управление, аренда, собственность): оперативное управление.
1.9. Форма собственности (государственная, негосударственная): государственная.
1.10. Территориальная принадлежность (федеральная, региональная, муниципальная): муниципальная.
1.11. Вышестоящая организация (наименование) – Департамент образования Администрации городского округа город Рыбинск.
1.12. Адрес вышестоящей организации, другие координаты для связи: 152903 Ярославская область, г. Рыбинск, ул. Крестовая, д. 139, тел (4855) 282382, e-mail: depobr@rybadm.ru

2. Характеристика деятельности организации на объекте
(краткая характеристика предоставляемых услуг)

2.1. Вид (или тип объекта) – организация дополнительного образования
2.2. Виды оказываемых услуг (виды деятельности, согласно Уставу):
Основной вид деятельности:
- реализация дополнительных общеразвивающих программ

Иные виды деятельности:
– организация и проведение общественно значимых и иных массовых мероприятий (спортивно-оздоровительных, культурно-досуговых и т.п.);
– организация отдыха и оздоровления детей в каникулярное время;
– организация массовой работы с учащимися и родителями (законными представителями) несовершеннолетних учащихся для отдыха и досуга, в том числе клубных, секционных и других занятий, экспедиций, соревнований, лагерных сборов, экскурсий;
– организация научной, творческой, инновационной деятельности;
– сопровождение программ (проектов) в сфере образования;
– организация и проведение выставок, фестивалей, смотров, конкурсов, конференций, соревнований и иных мероприятий образовательного характера;

– оказание практической и консультационной помощи в организации и совершенствовании детского творчества, спорта, социально-педагогической и другой деятельности образовательным организациям;
– информационно-методическая деятельность;
– организация охраны здоровья учащихся (за исключением оказания первичной медико-санитарной помощи, прохождения периодических медицинских осмотров и диспансеризации);
– продажа поделок, сувениров, игрушек, сделанных учащимися и педагогами;
– выполнение копировальных и множительных работ;
– пользование библиотечным фондом;
– проведение тематических дискотек;
– сдача в аренду или передача в безвозмездное пользование имущества;
– организация ярмарок, выставок, симпозиумов, конференций, семинаров, в том числе с участием иностранных юридических и физических лиц, а также других мероприятий, обеспечивающих образовательную и научную деятельность.
2.3. Форма оказания услуг: (на объекте, в т.ч. с проживанием, на дому, дистанционно) - на объекте.
2.4. Категории обслуживаемого населения по возрасту; (дети, взрослые трудоспособного возраста, пожилые; все возрастные категории) – дети.
2.5. Категории обслуживаемых инвалидов (К, Г, О, С, У/нет): инвалиды, передвигающиеся на коляске, инвалиды с нарушениями опорно-двигательного аппарата, с нарушениями умственного развития
2.6. Плановая мощность: посещаемость (количество обслуживаемых в день), вместимость, пропускная способность 110 человек
2.7. Участие в исполнении ИПРА инвалида, ребенка-инвалида *(да/нет)* – нет.

3. Состояние доступности объекта и услуг

3.1. Путь следования к объекту пассажирским транспортом
(описать маршрут движения с использованием пассажирского транспорта)
- Остановка «Универмаг» автобусные маршруты №1,2,3,6,10,12,16-э,111, троллейбусные маршруты №1,4,6, маршрутные такси №8-т,16-т, 33-т, 36-т
Наличие адаптированного пассажирского транспорта к объекту - нет
Наличие специального транспортного обслуживания (социальное такси) – нет
3.2. Путь к объекту от ближайшей остановки пассажирского транспорта:
3.2.1 Расстояние до объекта от остановки транспорта - 140 метров.
3.2.2 Время движения (пешком) –2 минуты.
3.2.3 Наличие выделенного от проезжей части пешеходного пути (да, нет) – да.
3.2.4 Перекрестки (нерегулируемые; регулируемые, со звуковой сигнализацией, таймером; нет): регулируемые.
3.2.5 Информация на пути следования к объекту (акустическая, тактильная, визуальная, нет): - нет.
3.2.6 Перепады высоты на пути (есть, нет) – есть (бордюрный камень в местах пересечения тротуара с проезжей частью и по краям пешеходных путей, имеется покатый подъем к входу в здание длиной около 35м и высотой около 0,6м).
Их обустройство для инвалидов на коляске (да, нет) – нет.

3.3. Организация доступности объекта для инвалидов

Категория инвалидов (вид нарушения)	Вариант организации доступности объекта (формы обслуживания)
1	**2**

Все категории инвалидов и другие мобильные группы населения,	
в том числе инвалиды:	
передвигающиеся на колясках (К)	ДУ
с нарушением опорно-двигательного аппарата (О)	ДУ
с нарушением зрения (С)	ДУ
с нарушением слуха (Г)	ДУ
с нарушением умственного развития (У)	ДУ

Указывается один из вариантов доступности: «А», «Б», «ДУ», «ВНД»

3.4. Состояние доступности основных структурно-функциональных зон

№ п/п	Основные структурно-функциональные зоны	Уровень доступности объекта, в том числе для основных категорий инвалидов
1	Территория, прилегающая к зданию	ДЧ-И (О,С,Г,К,У)
2	Вход (выход) в здание	ДУ(С), ДЧ-И(К,О,Г,У)
3	Путь (пути) движения внутри здания (в т.ч. пути эвакуации)	ДУ(К,О,С), ДЧ - И(Г,У)
4	Зона целевого назначения здания	ДЧ - И(О,Г,К,У), ДУ(С)
5	Санитарно гигиенические помещения	ДУ(К,С,О), ДЧ - И(У,Г)
6	Система информации и связи	ДУ(К,О,С,Г,У)
7	Пути движения к объекту (от остановки)	ДУ (К,О), ДЧ - И (С,Г,У)

Указывается: ДП-В доступно полностью всем; ДП-И (К,О,С,Г,У) – доступно полностью избирательно (указать категории инвалидов); ДЧ-В – доступно частично всем; ДЧ-И (К,О,С,Г,У) – доступно частично избирательно (указать категории инвалидов); ДУ – доступно условно; ВНД – не доступно.

3.5 Итоговое заключение о состоянии доступности объекта:

ДУ-И (О,С,К), ДЧ (У,Г)

Состояние доступности объекта оценено как Доступен частично всем

Обеспечение доступности услуг осуществляется:

- в помещениях, преимущественно на 1 этаже здания;
- услуги предоставляются в отдельном кабинете (№8);
- предоставляется помощь сотрудника организации на объекте

4. Управленческое решение

(по обеспечению доступности объектов и услуг)

4.1. Рекомендации по адаптации основных структурных элементов объекта

№ п/п	Основные структурно-функциональные зоны объекта	Рекомендации по адаптации объекта (вид работ)
1.	Территория, прилегающая к зданию (участок) (фото 1)	Индивидуальные решения с ТСР
2.	Вход (входы в здание) (фото 2)	Установка контрастной маркировки крайних ступеней лестницы, кнопки вызова персонала, информационного табло с номером телефона,

		тактильных указателей (дорожные, напольные), устройства для автоматического открывания дверей (с датчиком движения)
3.	Путь (пути) движения внутри здания (в т.ч. пути эвакуации) (фото 3)	Установка тактильных указателей (дорожные, напольные). Установка «минипандусов» для перепад высот, капитальный ремонт путей эвакуации
4.	Зона целевого назначения здания (целевого посещения объекта) (фото 4)	Капитальный ремонт кабинета: установка предупреждающих тактильно-контрастных указателей.
5.	Санитарно-гигиенические помещения (фото 5)	Капитальный ремонт Установка предупреждающих тактильно-контрастных указателей, стационарных и откидных опорных поручней на раковину. Установка крючков для одежды, костылей и других принадлежностей. Установка у дверей в санузел информационных табличек(в том числе рельефных), расположенные на высоте от 1,2 до 1,6 м от уровня пола и на расстоянии 0,1 -0,5 м от края двери. Установка С– и П–образных ручек для открывания и закрывания дверей в санузле, которые позволяют инвалиду управлять ими одной рукой и не потребует применения слишком больших усилий или значительных поворотов руки в запястье.
6.	Система информации на объекте (на всех зонах)	Текущий ремонт (устройство визуальных средств: тактильные

		полосы, символы доступности-пиктограммы)
7,	Пути движения к объекту (от остановки транспорта)	Регулируемый перекресток
8.	Все зоны и участки	Требуется ремонт

4.2. **Период проведения работ – 2016-2030 г.** в рамках исполнения Постановления Администрации городского округа город Рыбинск от 21.01.2016 г. № 86 «Об утверждении плана мероприятий по повышению значений показателей доступности для инвалидов объектов и услуг» (при условии выделения ассигнований).

4.3. **Ожидаемый результат после выполнения работ по адаптации объекта** (по состоянию доступности):

ДП-И (О,С,Г,К,У) (доступно полностью избирательно);

Оценка результата исполнения программы, плана (по состоянию доступности) _____ _____

4.4 Для принятия решения требуется, не требуется (нужное подчеркнуть) согласование.

Имеется заключение уполномоченной организации о состоянии доступности объекта (наименование документа и выдавшей его организации, дата), прилагается — _____.

4.5 Информация размещения (обновлена) с использованием ресурса «Карта доступности субъекта Российской Федерации» _____.

(адрес в информационно-телекоммуникационной сети «Интернет», дата размещения)

Паспорт сформирован на основании:

1. Анкеты (информации об объекте) «01» декабря 2017 г.
2. Акта обследования объекта от «01» декабря 2017 г.

Приложение: в 1 экз, 4 л.

Дата составления паспорта: «04» декабря 2017г.

Лицо, производившее заполнение паспорта:

зам.директора по АХР		/ Белоусова
Должность	подпись	расшифровка подписи

Директор Н.А. Роговская

Паспорт актуализирован. Изменений нет 15.06.2018

Директор

Рисунок 1. Территория

Рисунок 2. Вход в здание

Рисунок 3. Путь движения внутри здания

Рисунок 4. Зона целевого назначения

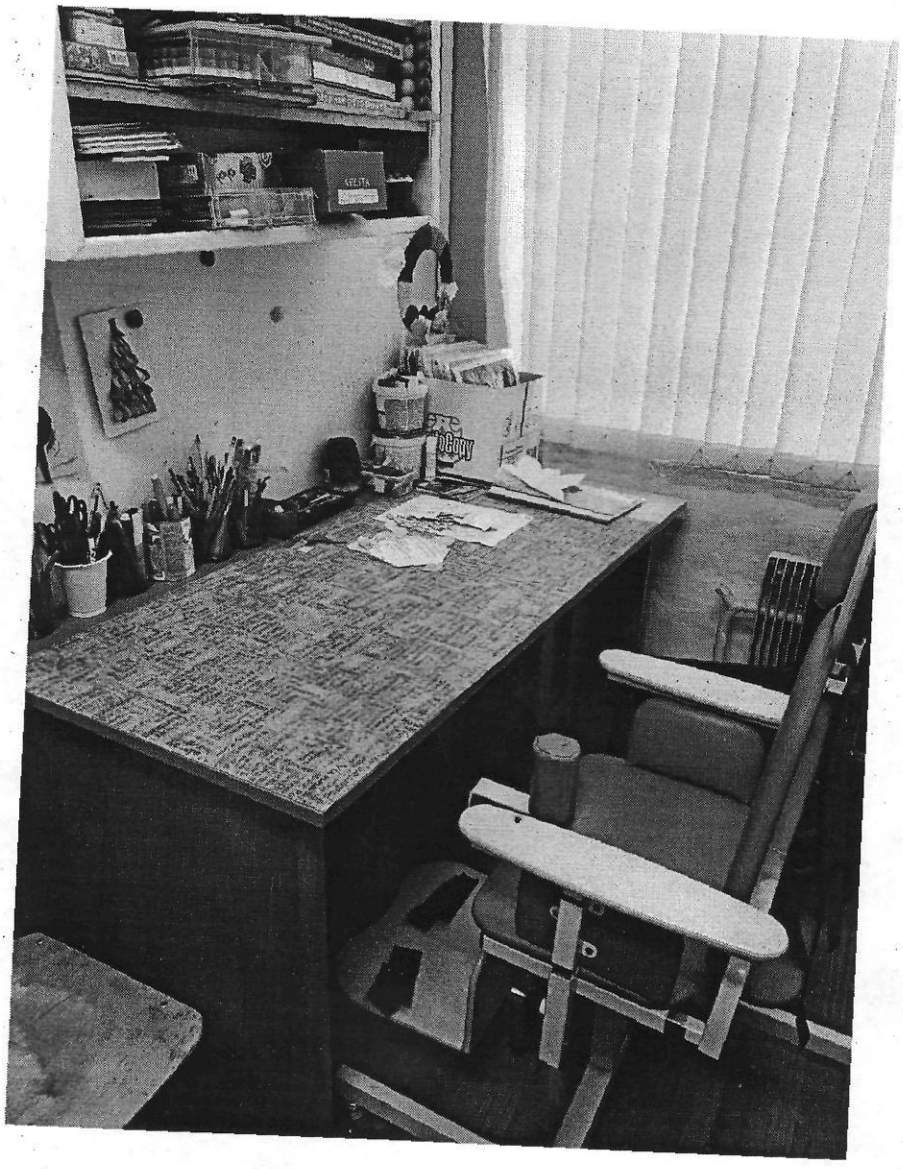

Рисунок 5. Санитарно-гигиеническое помещение

5

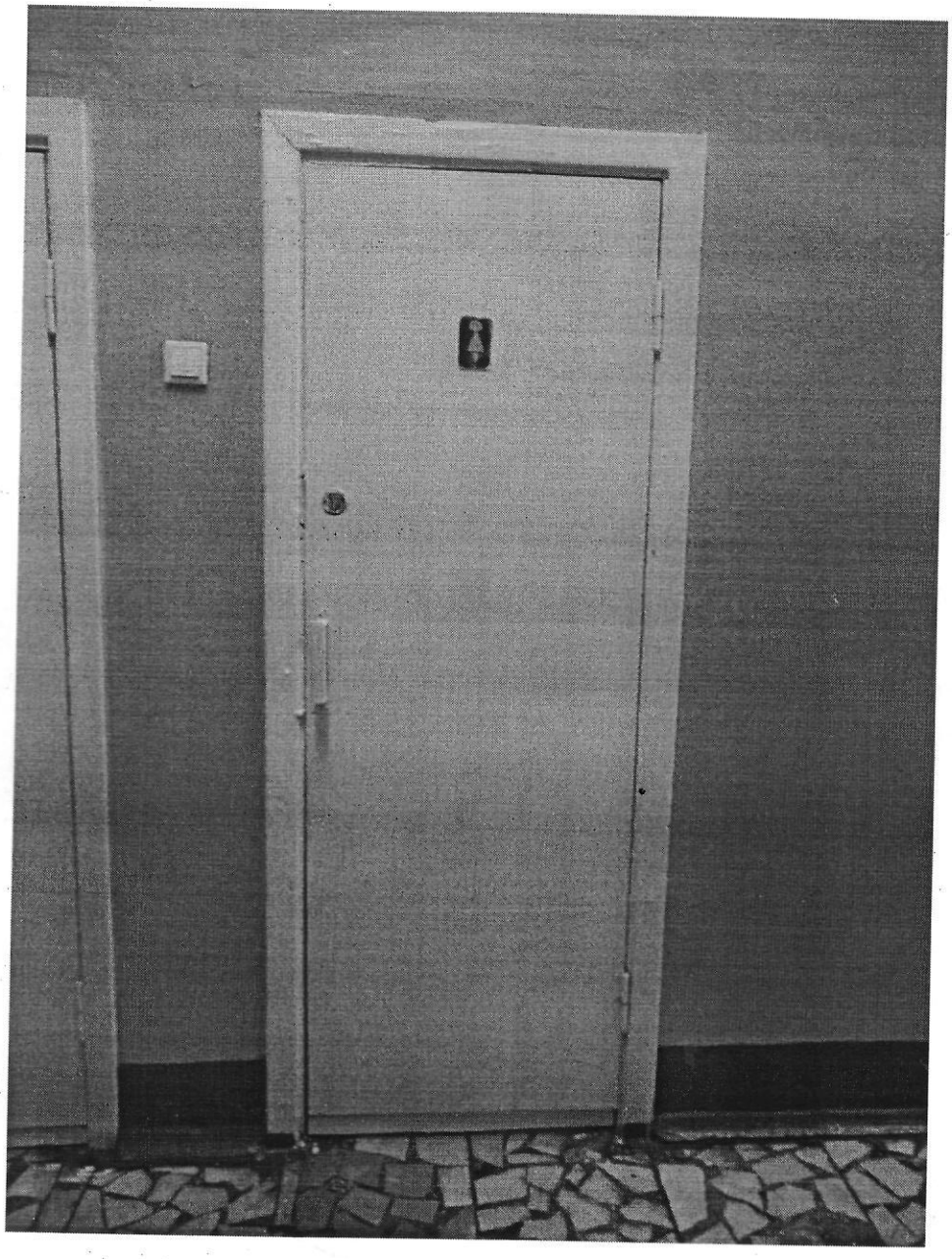

Прошито, пронумеровано, скреплено
печатью Одиннадцать (11) листов

И.о.директора _____ Богомолова А.А.

« 5 » 12 2017г.